



PROGRAMA
CRECER
RURAL

INICIATIVAS INNOVADORAS
PARA EL FORTALECIMIENTO
DE LAS ECONOMÍAS RURALES,
CON ENFOQUE DE GÉNERO
Y ECONOMÍA CIRCULAR
EN LA LIBERTAD



PROGRAMA

INICIATIVAS INNOVADORAS PARA EL FORTALECIMIENTO DE LAS ECONOMÍAS RURALES, CON ENFOQUE DE GÉNERO Y ECONOMÍA CIRCULAR EN LA LIBERTAD.

OBJETIVO GENERAL

Contribuir a la mejora de la calidad de vida de productores/as agropecuarios/as de la sierra norte del Perú, incidiendo en la reducción de brechas socioeconómicas y la dinamización de las economías rurales con enfoque de género y economía circular.

OBJETIVOS ESPECÍFICOS

Productores/as agropecuarios/as y empresas asociativas de las cadenas de granos andinos (quinua y tarwi), lácteos y cuyes, mejoran sus capacidades para el manejo y gestión de su actividad económica de manera inclusiva y medioambientalmente sostenible.

Actores público - privados articulados, impulsan acciones para la prevención y defensa del derecho de la mujer a una vida libre de violencia e iniciativas orientadas al desarrollo de las cadenas de valor de granos andinos, lácteos y cuyes.

ZONA DE INTERVENCIÓN

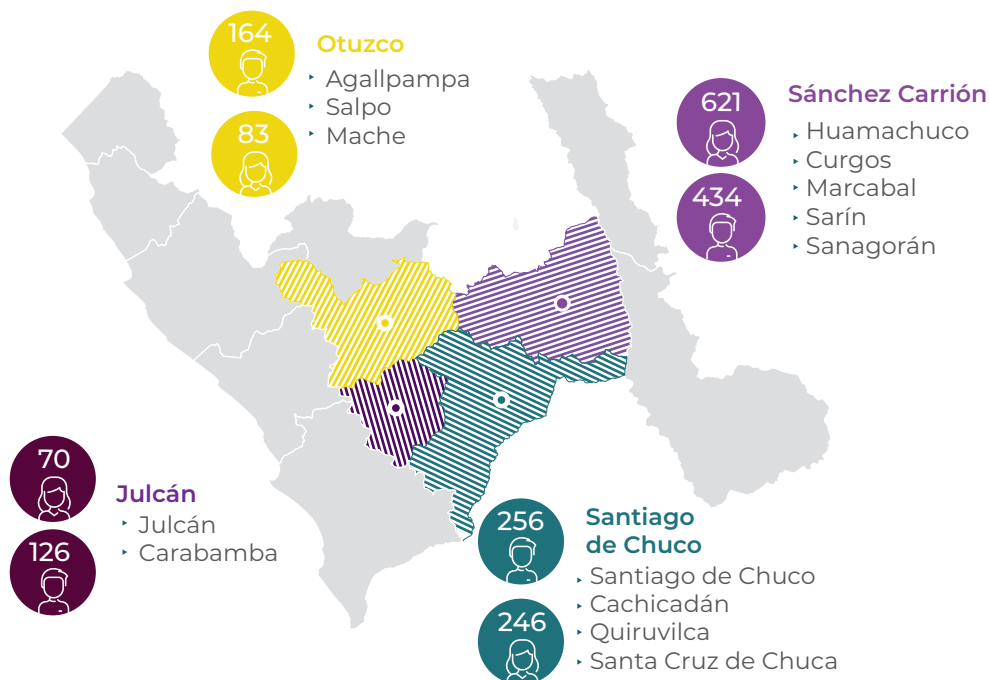



PARTICIPANTES DEL PROGRAMA

▶ **1020 mujeres y 980 hombres** productores/as agropecuarios/as.

▶ **30 hombres y 20 mujeres**, jóvenes de entornos rurales.

▶ **34 hombres y 14 mujeres**, funcionarios/as de gobiernos locales.

▶ **149 representantes** de diversas entidades, integrantes de Instancias de concertación para la prevención, sanción y erradicación de la violencia contra las mujeres y los integrantes del grupo familiar.

▶ **80 representantes** de entidades integrantes de espacios de articulación para el desarrollo económico.

CADENAS PRODUCTIVAS PRIORIZADAS



Granos andinos



Cuyes



Lácteos

LOGROS ESPERADOS

R1

Productores/as y empresas asociativas fortalecen su competitividad, aplicando prácticas medioambientalmente sostenibles en sus cadenas de valor.



2000 productores/as capacitados en prácticas de producción regenerativa y gestión eficiente del agua, superan puntos críticos en los eslabones de la cadena e incrementan sus ingresos de manera sostenible.

1172 productores/as de granos andinos implementan técnicas de producción orgánica y mejoran la producción de quinua y tarwi.



248 productores/as de leche, a través de 12 plantas de procesamiento de derivados lácteos artesanales, incrementan su producción y nivel de circularidad.

580 productores/as de cuyes mejoran técnicas de producción, y gestionan la cadena de manera empresarial y sostenible.



28 empresas asociativas implementan planes de mitigación de impacto ambiental.

50 facilitadores/as jóvenes ofrecen servicios de asesorías en técnicas de agricultura y ganadería regenerativa y economía circular.



R2

Empresas asociativas de las cadenas de valor priorizadas mejoran su gestión organizacional, empresarial, ambiental y comercial.



28 empresas asociativas implementan herramientas de gestión organizacional y empresarial con enfoque de género y economía circular:

▶ 13 empresas asociativas de derivados lácteos, granos andinos y crianza de cuyes comercializan productos innovadores, con registros y certificación exigidos por el mercado.

▶ 8 empresas asociativas, apalancan recursos para incorporación de innovaciones, accediendo a fondos no reembolsables.

▶ 2 investigaciones en economía circular realizadas en alianza con la academia para el uso del descarte del proceso de transformación de granos.



¡SEMBRANDO **DESARROLLO**,
COSECHANDO **LIBERTAD** CON
SOSTENIBILIDAD!

Articulamos por un desarrollo territorial innovador, inclusivo y sostenible.



R3

Espacios de concertación provinciales en desarrollo económico integrados por gobiernos locales, sociedad civil, empresa, academia y otras entidades del estado, se articulan para el impulso del desarrollo de la pequeña agricultura familiar, con perspectiva de género.



4 espacios de concertación provinciales se articulan con entidades a nivel regional y promueven propuestas para el impulso de las cadenas de valor priorizadas.

4 espacios de concertación provinciales cuentan con planes de acción para la promoción de la agricultura familiar.



4 gobiernos locales provinciales incrementan la ejecución presupuestaria a programas de agricultura familiar, gestión integrada de los recursos hídricos, mitigación del medio ambiente, y/o equidad de género.

4 empresas asociativas cumplen con los requisitos para acceder al programa de compras estatales a la agricultura familiar.



2 gobiernos locales implementan pilotos de compras estatales y adquieren productos de 2 empresas asociativas.



R4

Instituciones y sociedad civil, promueven el derecho de las mujeres a una vida libre de violencia en las provincias y distritos de intervención.



1020 mujeres empoderadas para el liderazgo y prevención de la violencia basada en género.

516 mujeres participan en 43 defensorías comunitarias para la prevención y orientación en casos de violencia contra la mujer.



70% de las mujeres sensibilizadas reconocen su derecho a una vida libre de violencia y encuentran un espacio de apoyo y asesoría en las defensorías comunitarias.

4 gobiernos locales reconocen a las defensorías comunitarias como integrantes de las Instancias de Concertación.



43 defensorías comunitarias presentan sus agendas con propuestas consensuadas a las Instancias de Concertación, para la inclusión en sus planes de trabajo.

15 instancias de concertación para la prevención de la violencia del grupo familiar reconocen a las defensoras comunitarias e implementan sus propuestas en los planes de trabajo articulado.



ENFOQUES TRANSVERSALES



ALIADOS



GERENCIA REGIONAL
DE AGRICULTURA

Cámara
Cámara Oficial de Comercio de España en el Perú



CÁMARA de COMERCIO
de LA LIBERTAD



UNIVERSIDAD NACIONAL DE TRUJILLO
UNT



GRUPO
Propuesta
CIUDADANA

CITE agropecuario

Cedepas Norte

CRECER
RURAL

¡SEMBRANDO DESARROLLO
COSECHANDO LIBERTAD CON
SOSTENIBILIDAD!

▶ ENTIDAD COOPERANTE
MANOS UNIDAS

▶ ENTIDAD EJECUTORA
CEDEPAS NORTE

▶ DURACIÓN
4 años (2024-2027)